229話 伏兵
YAMAHARA 山原義人 YOSHITO

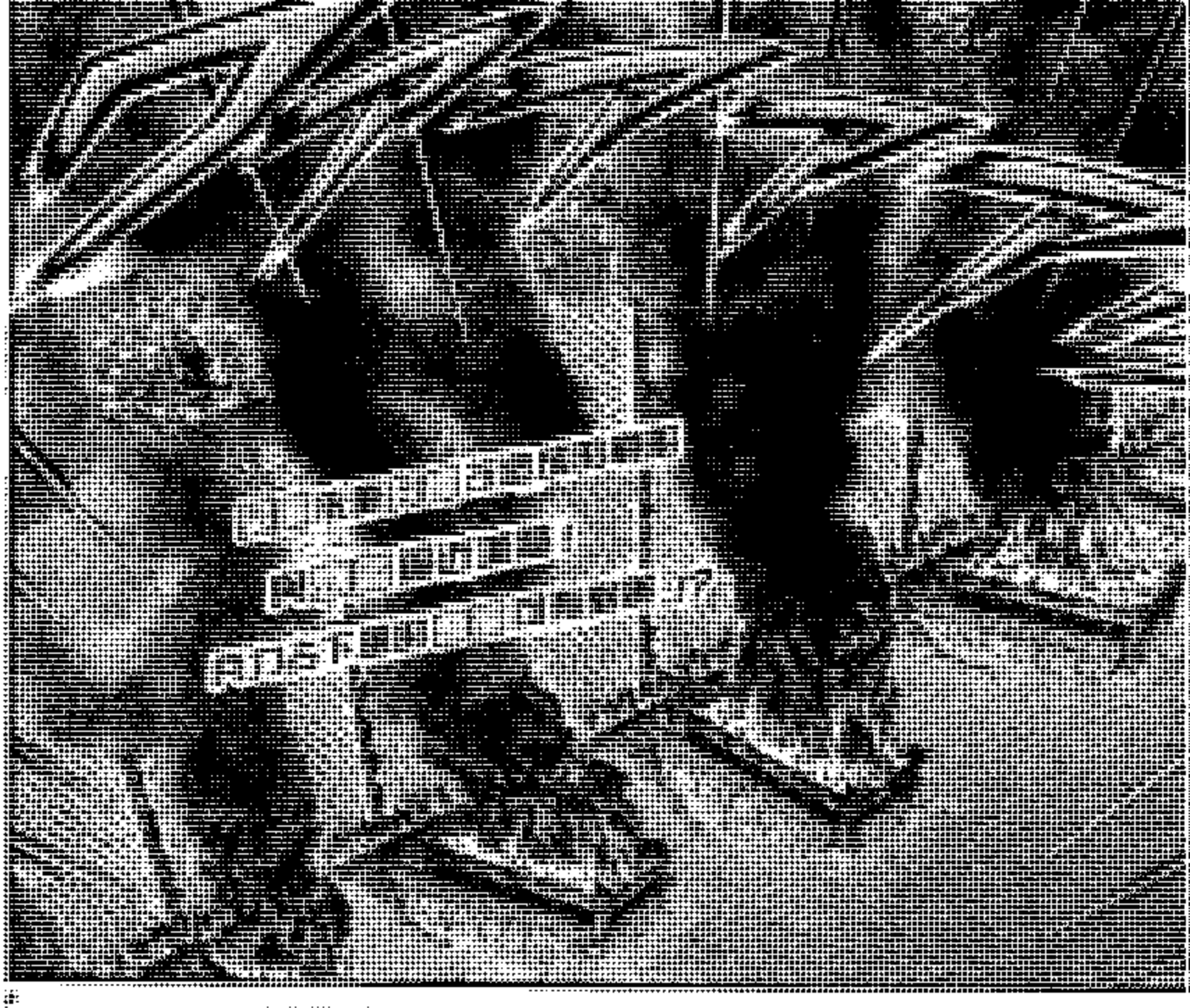

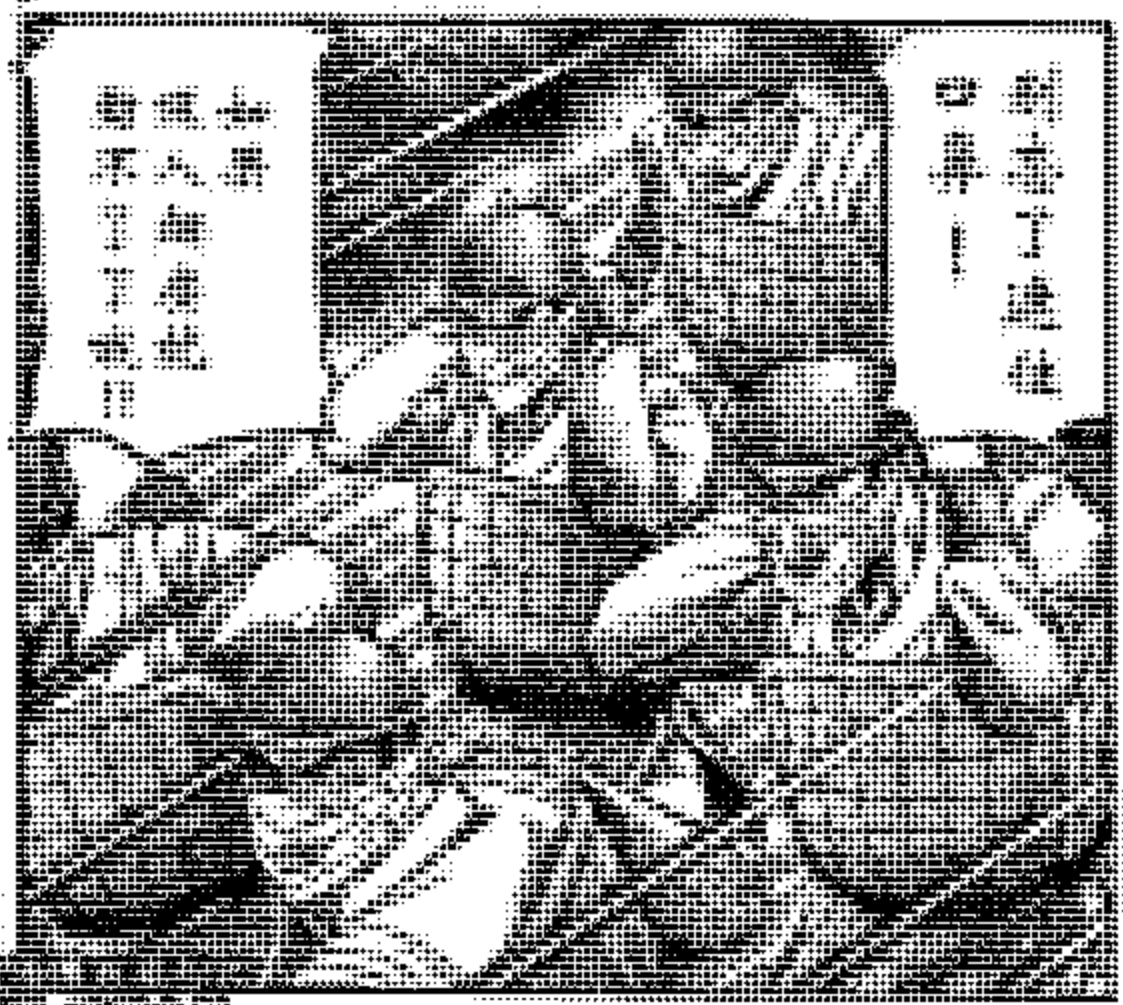

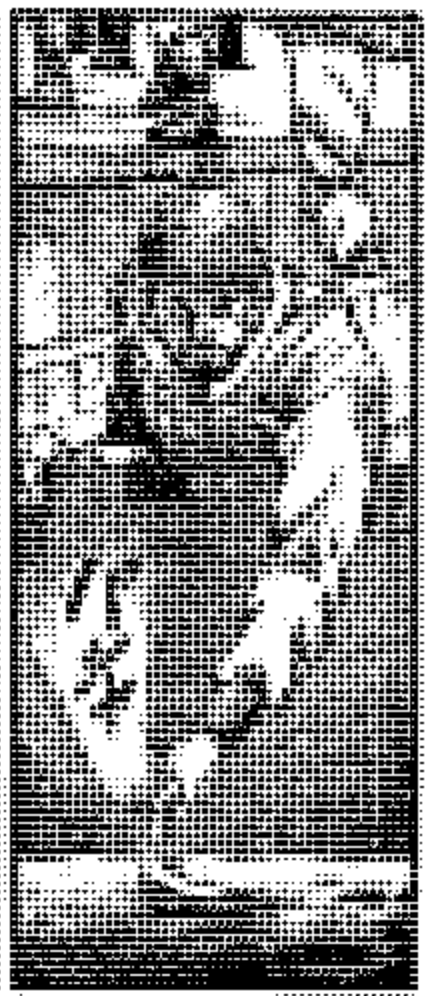

啊
士元軍師
吳軍開始登城了!!
什麼!?

借着烟霧的掩護接近了嗎!!
別讓他們登上城墻夜叉櫓和籍車準備應戰!!

那是……籍車嗎!!

休想登上城墻!!

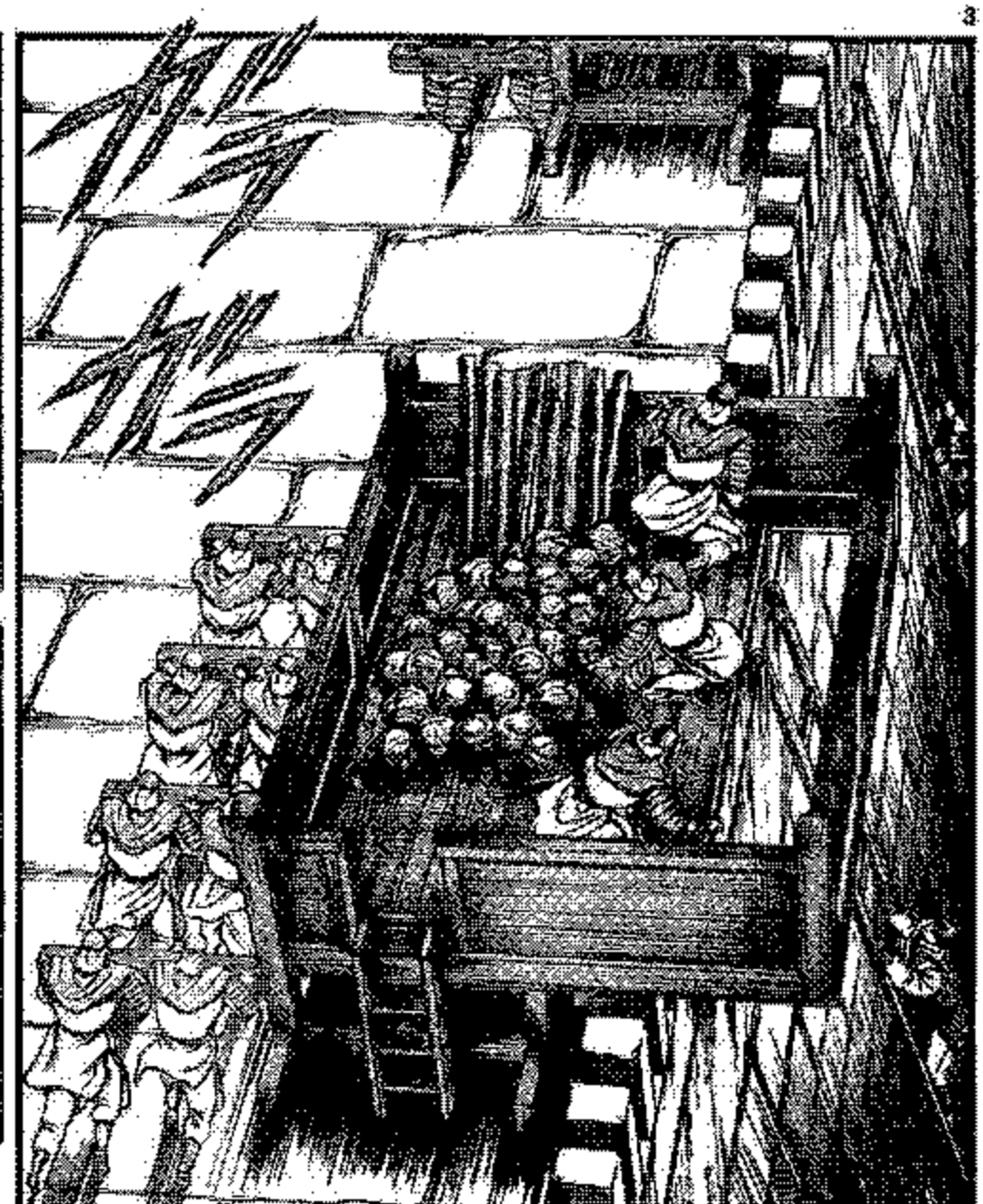

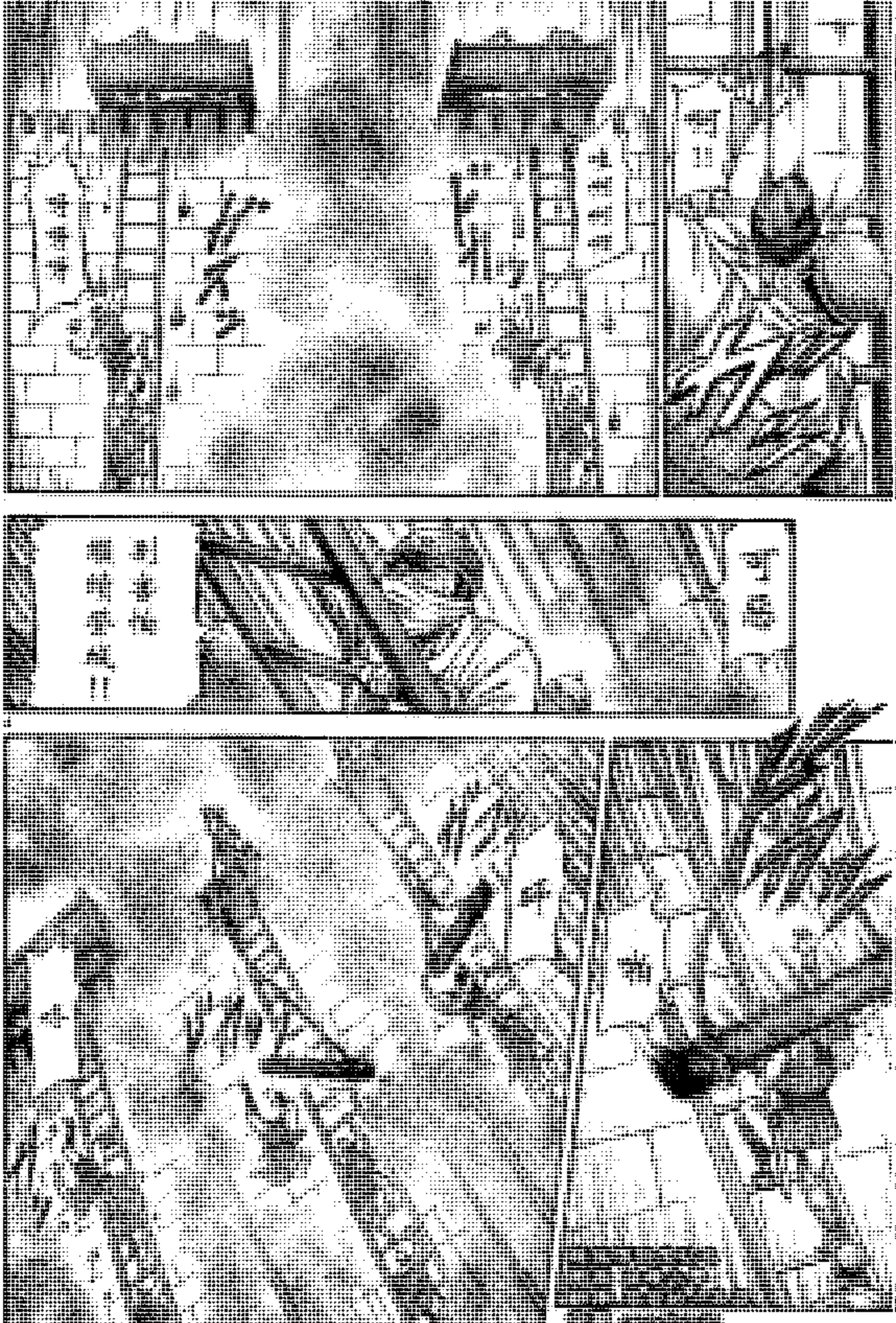

不要讓一個敵軍翻過城牆!!

寧死也要擋住敵軍——!!

怎麼會這樣……完全沒料到吳軍竟能攻到此處!

如果吳軍攻占城頭我們這點兵力祇會一戰即潰……!!

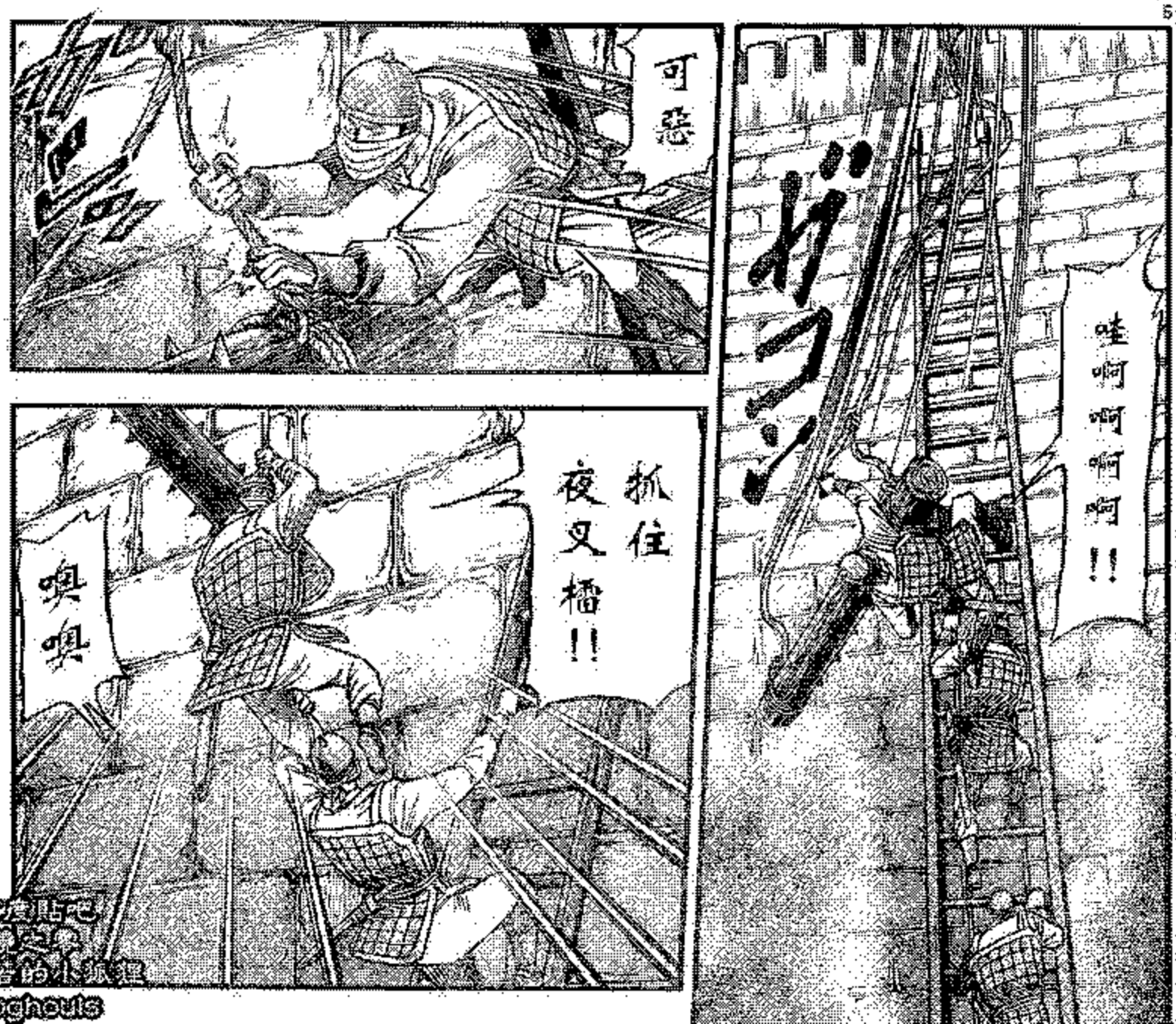

龍狼傳百度貼吧
翻譯 戏精之家
制作 零落的小狼星
修圖 neoghouls

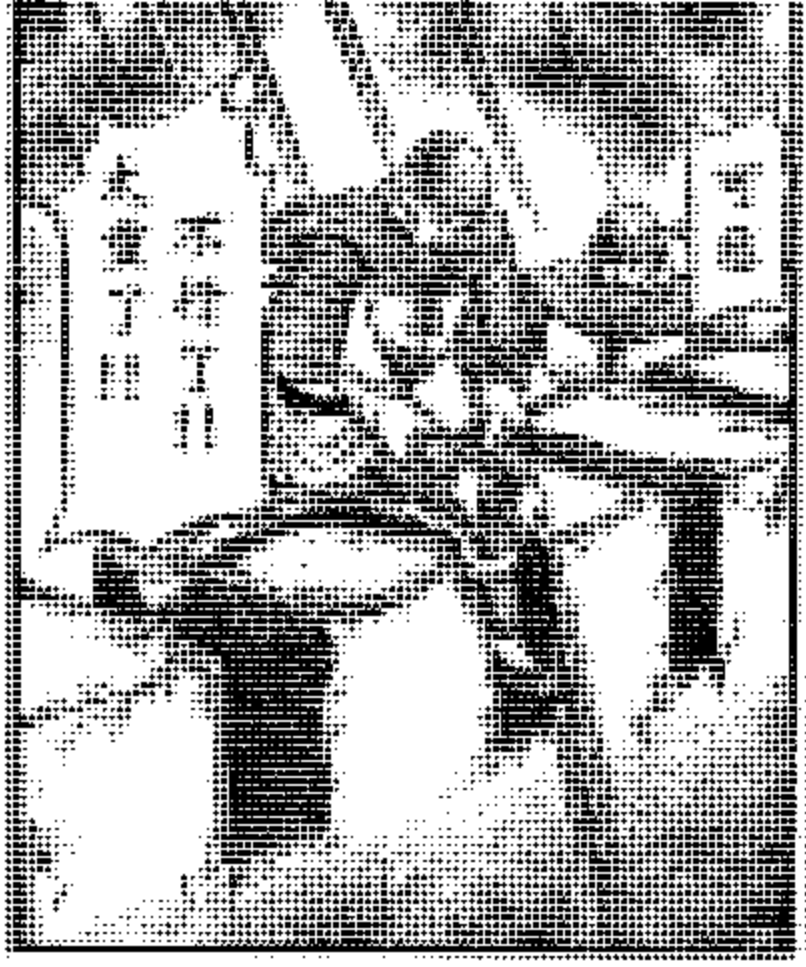

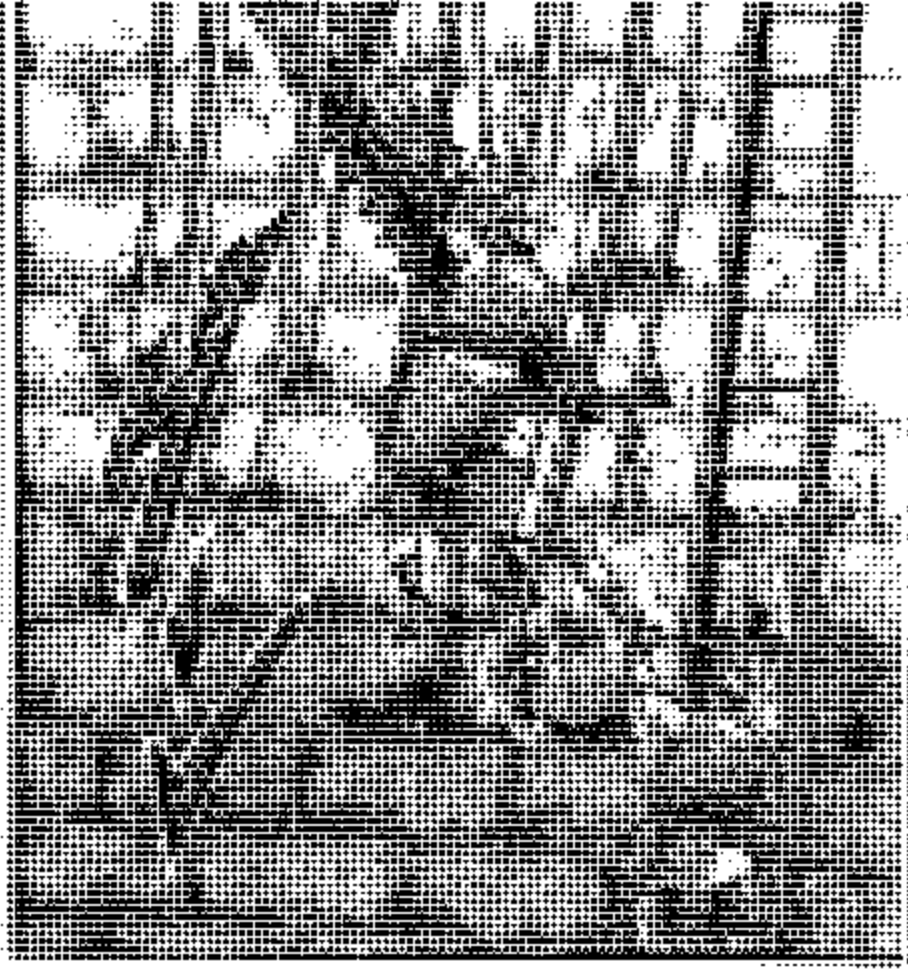

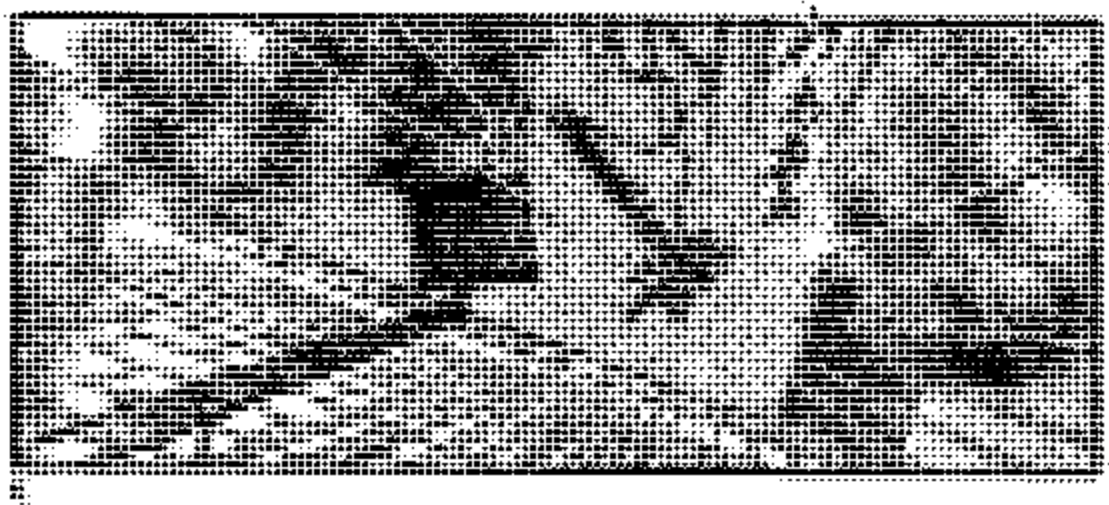

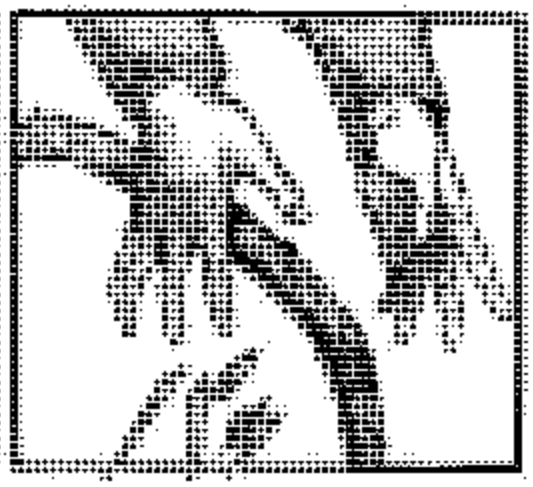

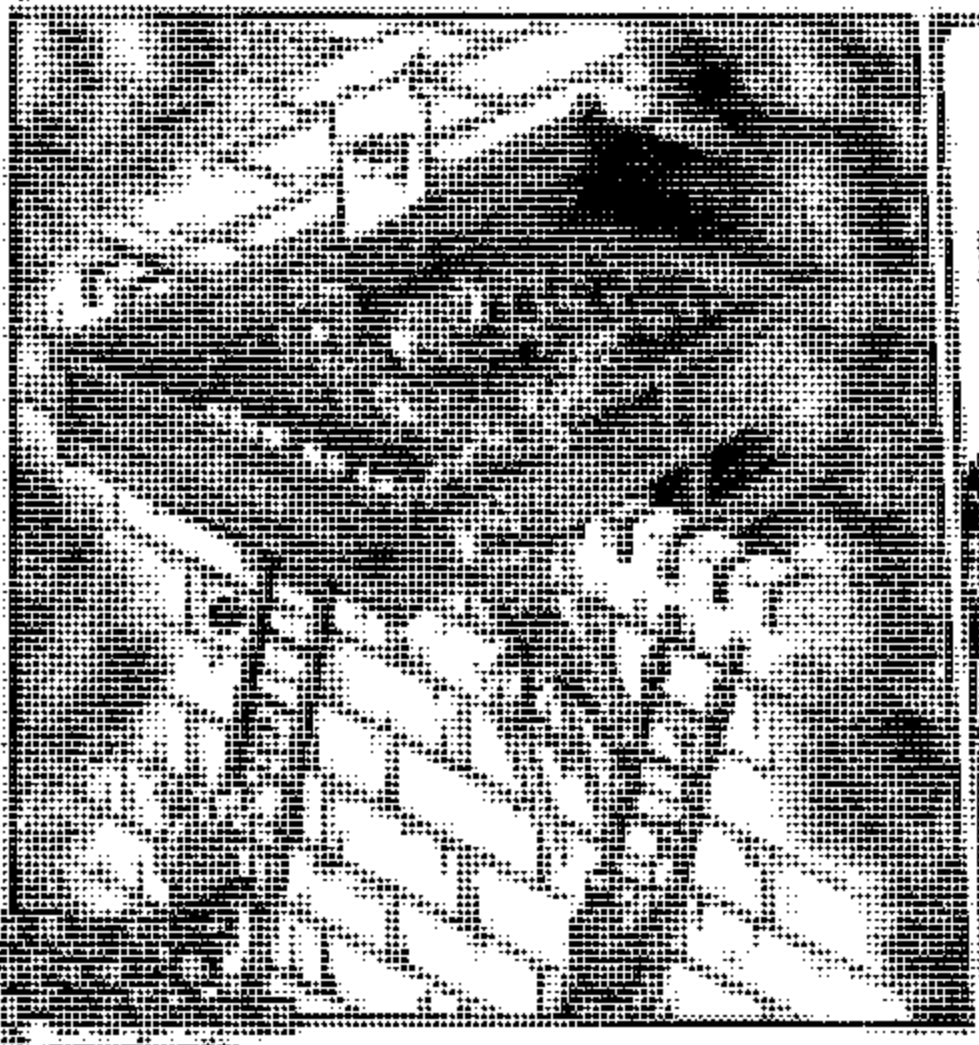

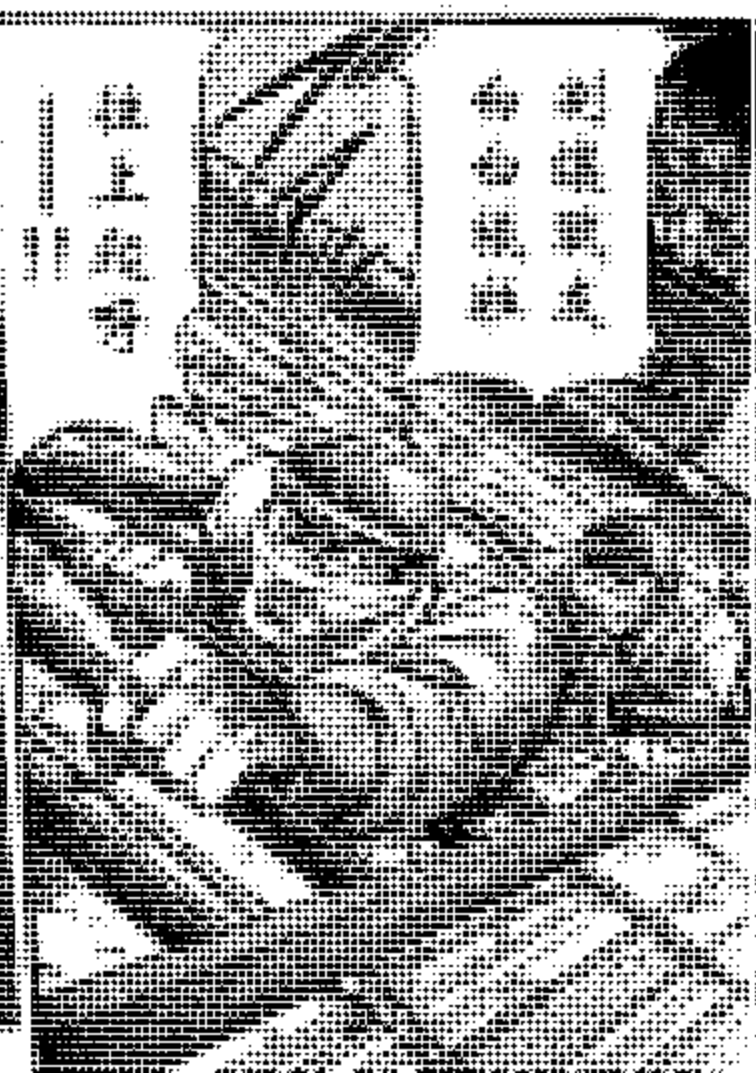

月刊少年KC
龍狼伝
中原統乱編
山原義人
第1巻～12巻 絶賛発売中
「中原」の地を舞台に再び始まる「青の子」の伝説!!
大好評発売中!!

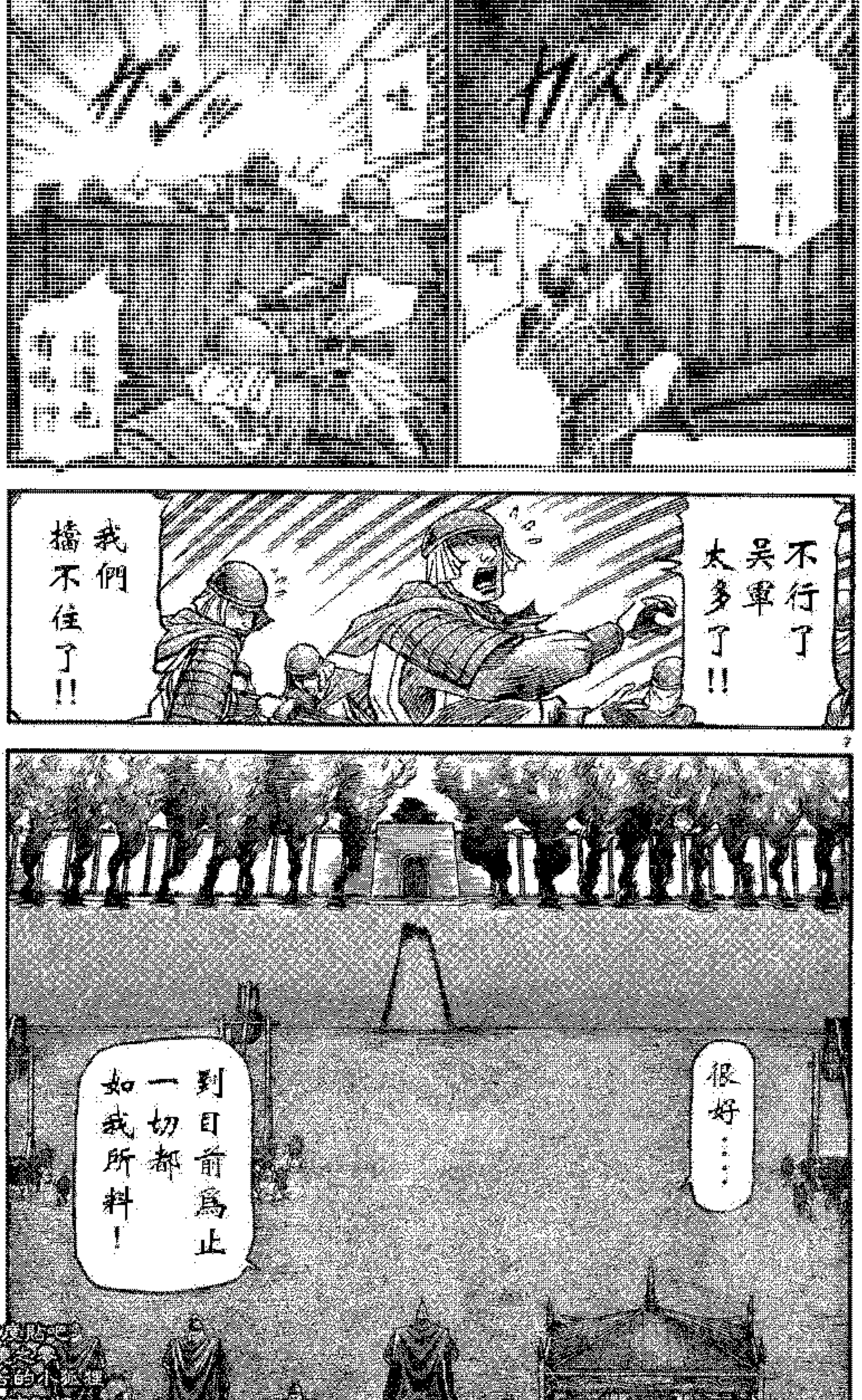

龍狼傳百度貼吧
圖源 殺時之夢
翻譯 零落的小狐狸
修圖 neoghouls

襄陽的曹軍已全部被登城之兵所吸引

決勝之機正在此時！

◎徐晃……字は公明。呉の陸軍指揮。周瑜から金帳を託され、襄陽軍の要衝、宜城に籠城する志願率いる義勇兵を撤退に追い込むなど知謀に優れた武将。

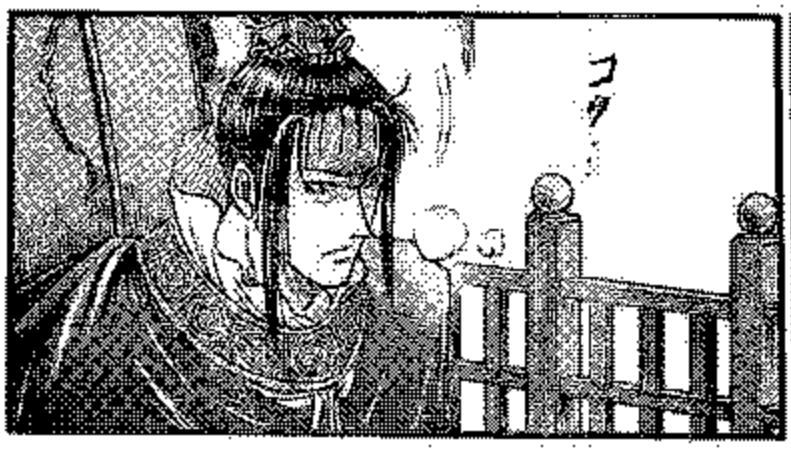

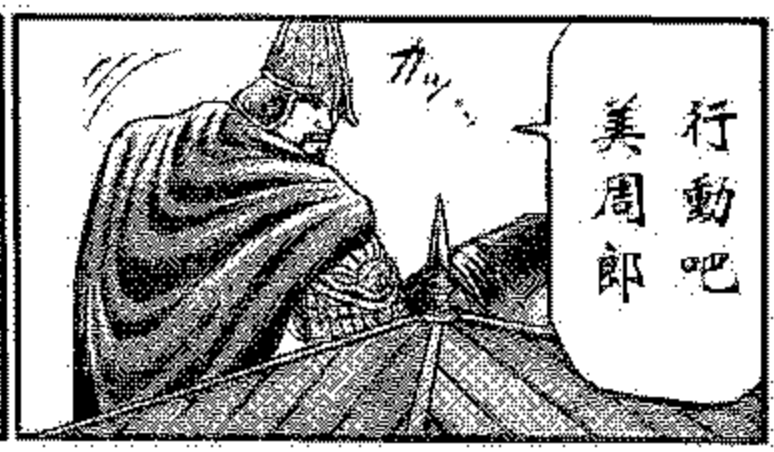

行動吧美周郎

◎周瑜……字は公瑾。呉軍随一の智将。赤壁の戦いでは水軍督督として劉備軍と共に曹軍を破る。重い病をわずらい、荊州の平定を急ぐ中、襄陽城の奇襲戦で、最愛の部下・幸を失う。

來源:百度貼吧
圖源:冰雪之夢
翻譯:老者的小派盟
修圖:neoghouls

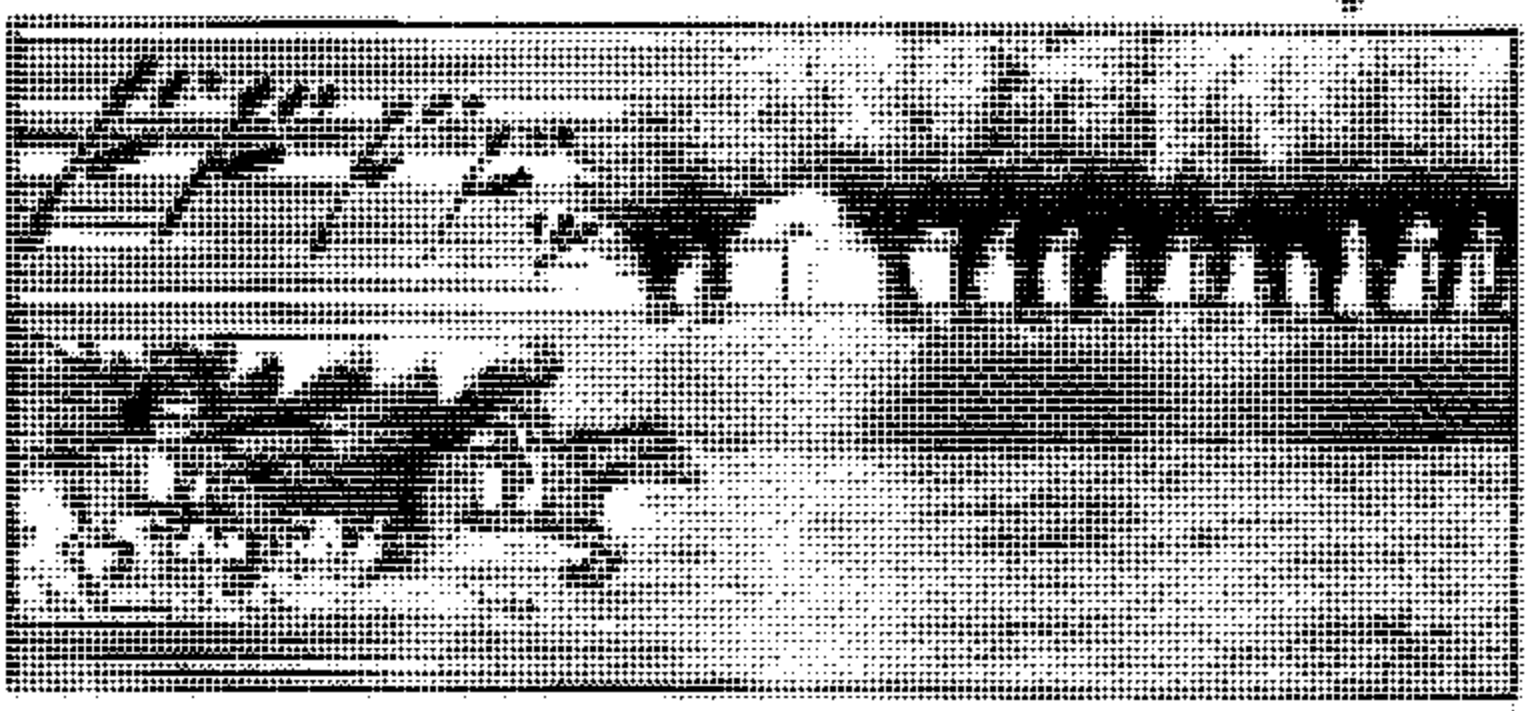

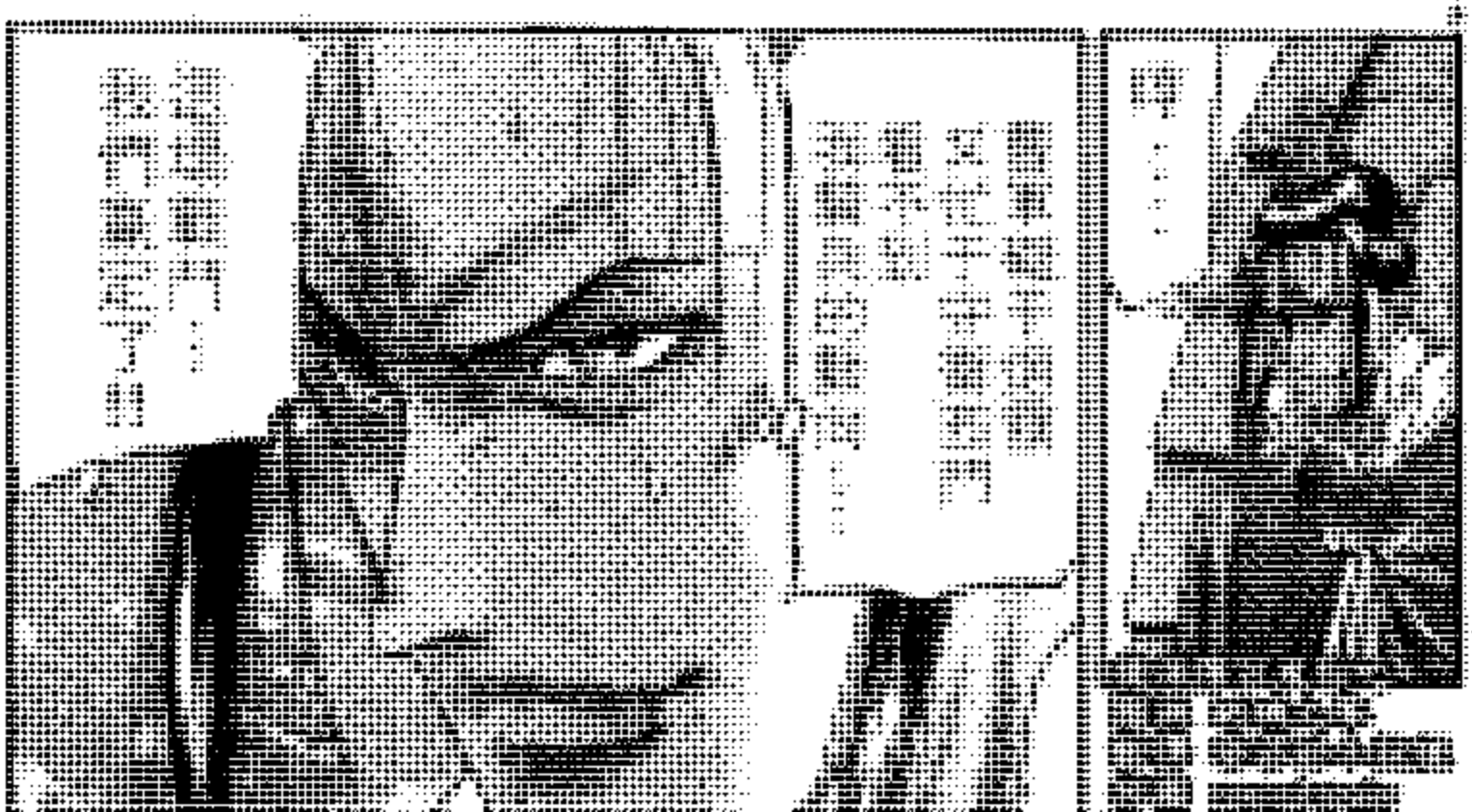

月刊ブガ読者ノックでぶぜ！

ボクの大好き女文官（ファン）ロこれ！——左利き用文房具（ペン）高いけどちゃんと長く使えてGOOD!!　ハサミはとくによい!!（兵庫県・YUKI-2）

龍狼傳吾友貼吧
圖源 咸蛋之尊
翻譯 容容的小紙屋
修圖 neoghouls

看來林平的報告的確屬實啊……

石將軍周都督說想要歸順東吳

必須答應他幾個條件

吳軍向襄陽發動總攻擊之時

我等必須打開襄陽城之東門!!

!!

東門……!?

龍狼傳百度貼吧
圖源 破曉之拳
翻譯 容若的小狐狸
修圖 neoghouls

是的……

他還威脅我說

如果我們不答應這個條件就不接受我們投降還要向曹軍告發石將軍德的謀反

真是卑鄙竟然這樣要挾我們的弱點……

但正因如此我們必須全力以赴了！

哼

周瑜竟完全不告訴我們要用烟霧……

祇是下令「見騎兵南至則大開城門」……

是怕我們把吳軍戰術泄漏給曹軍嗎老謀深算的家伙！

龍狼傳百度貼吧
圖源 玫瑰之夢
翻譯 客客的小狐狸
修圖 neoghouls

當然
謀反之將難得取信
也是無可奈何……！
即便如此
謹小慎微也要
利用我做內應……
看來周瑜也是
相當急躁了！

第一軍到
第五軍
攻占府衙!!

其餘部隊
掃清城內
敵軍!!

步軍大將 呂蒙

上啊!

一個敵軍也別放過
要趕盡殺絕!!

neoghouls

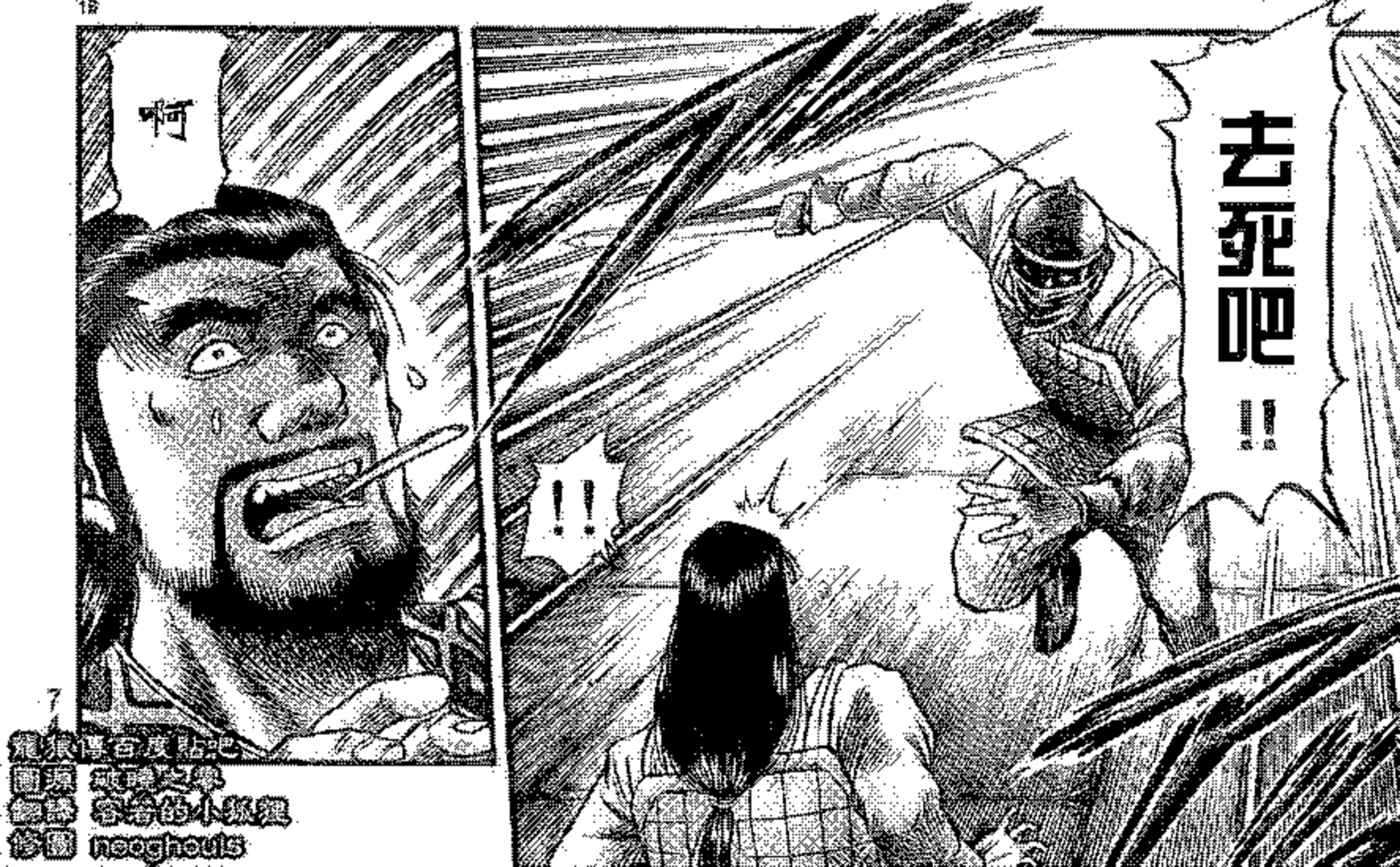

原作 [illegible]
翻譯 [illegible]
編輯 [illegible]
修圖 noeghouls

龍狼傳 百度貼吧
圖源 天涯之夢
翻譯 零者的小米狸
修圖 neoghouls

◎ライ……『天童』の掟のもとに『三国』の遺児で、ランとは兄妹『父』の仇敵、曹操に復讐するため『仲達』に仕える。『神』である『孟達』を討と『孟』。『孟』を倒すべく大計のときを待つ。

龍狐漫畫天堂吧
翻譯 武曌之樂
嵌字 冷冷的小狐狸
修圖 neoghouls

月マガ読者もクッてみせ！

ボクの大好きな文房具はこれ！——ボクはハサミが好きです。けっこう値段の高いハサミを使っています。切れ味バツグンでストレス発散になっています。（鹿児島県・7才）

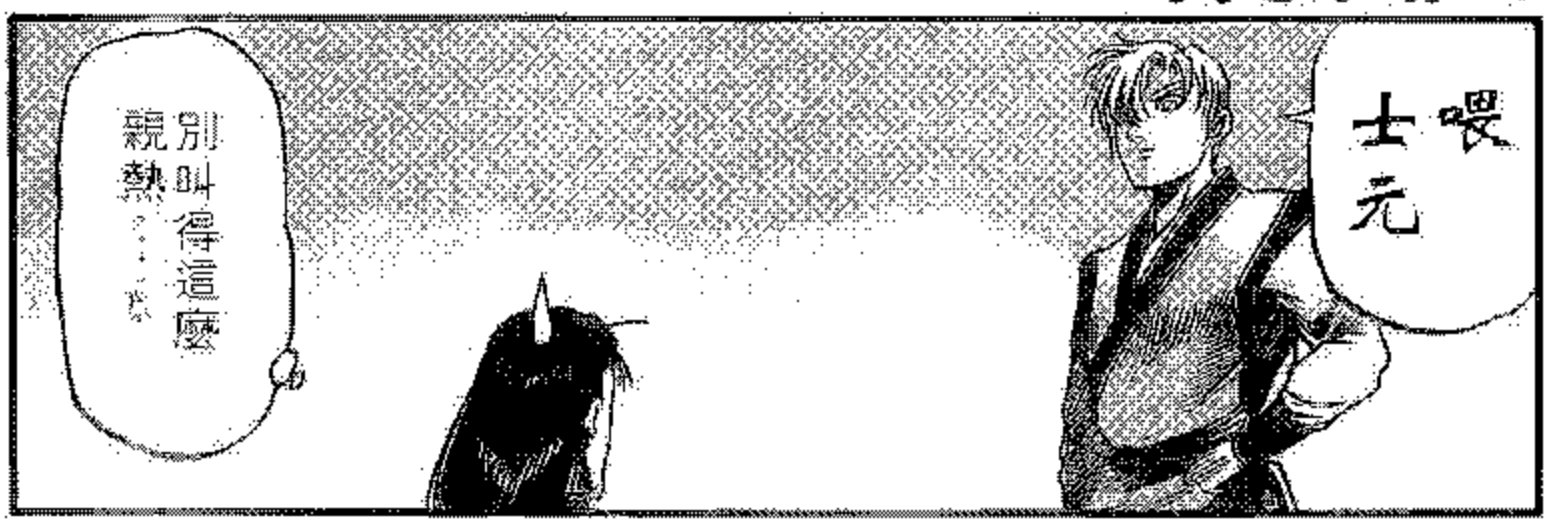

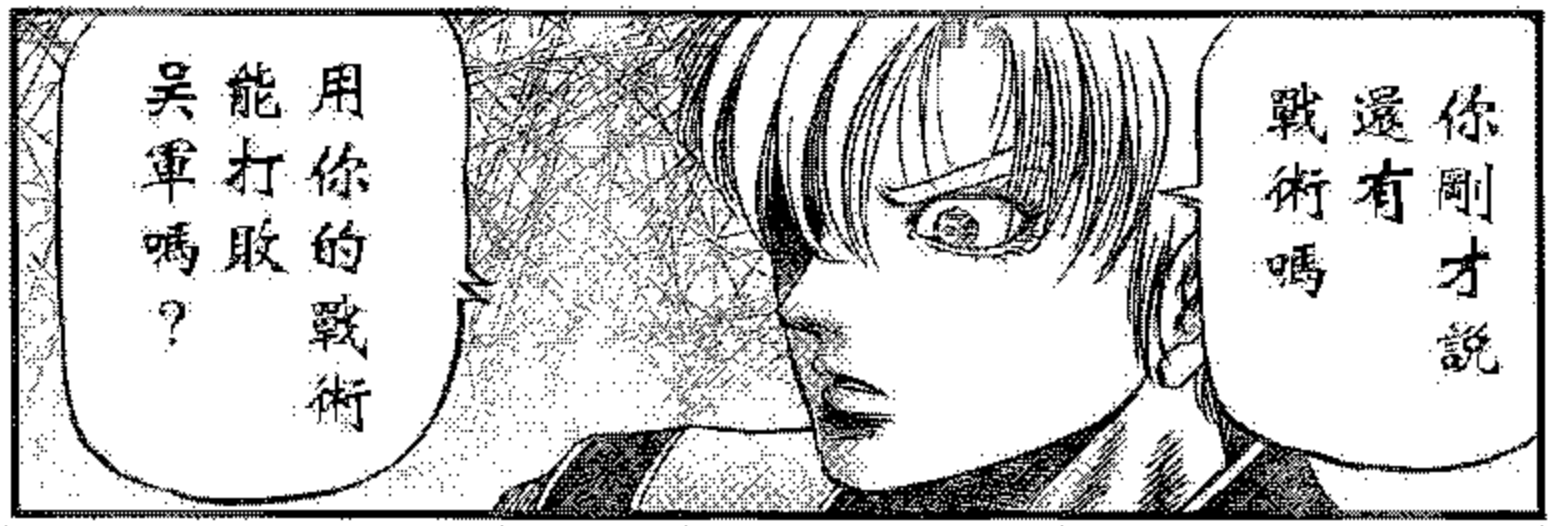

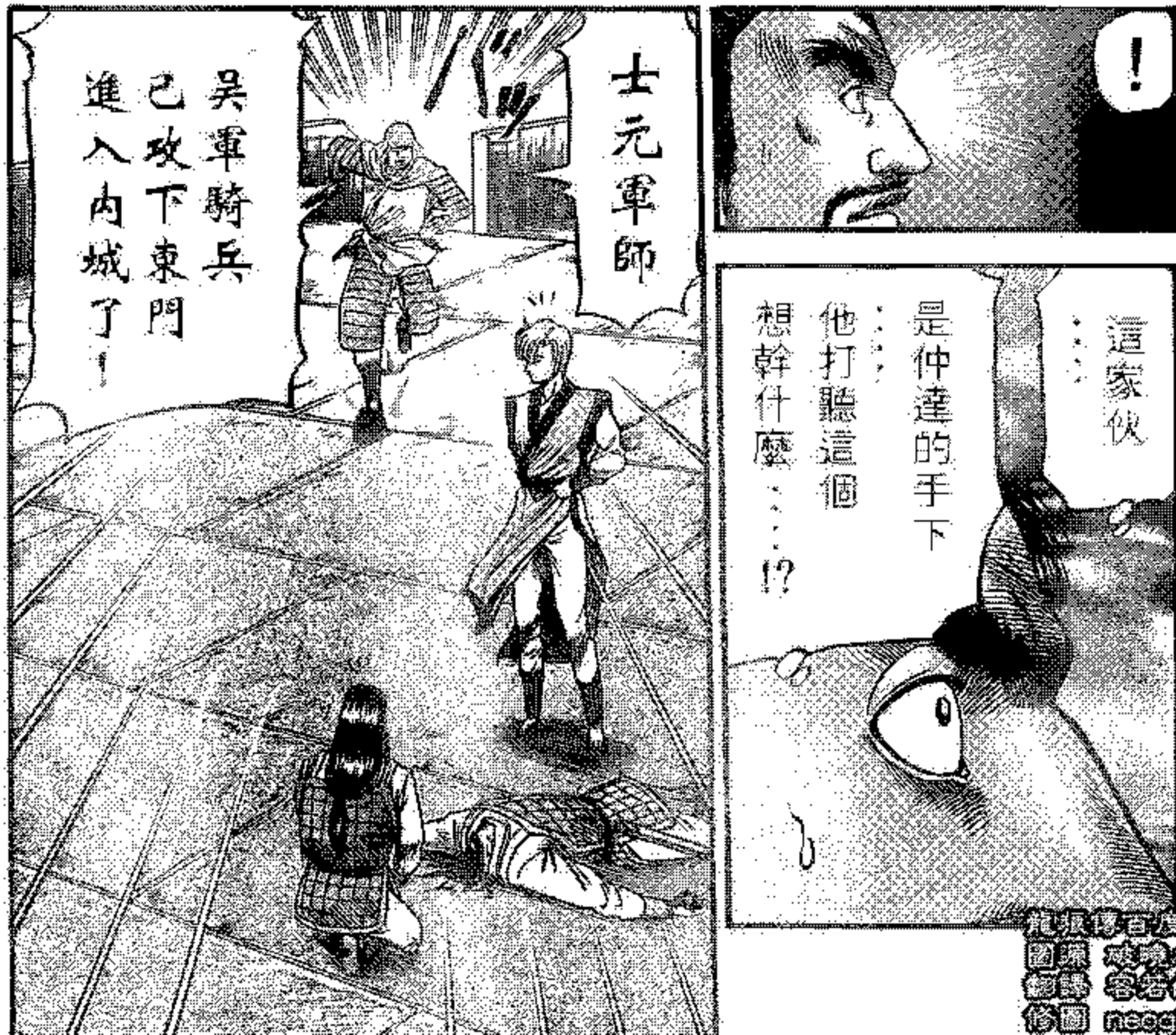

龍狼伝 百人斬り
原作 [illegible]之拳
漫画 [illegible]的小狐狸
作画 neochouls

!?

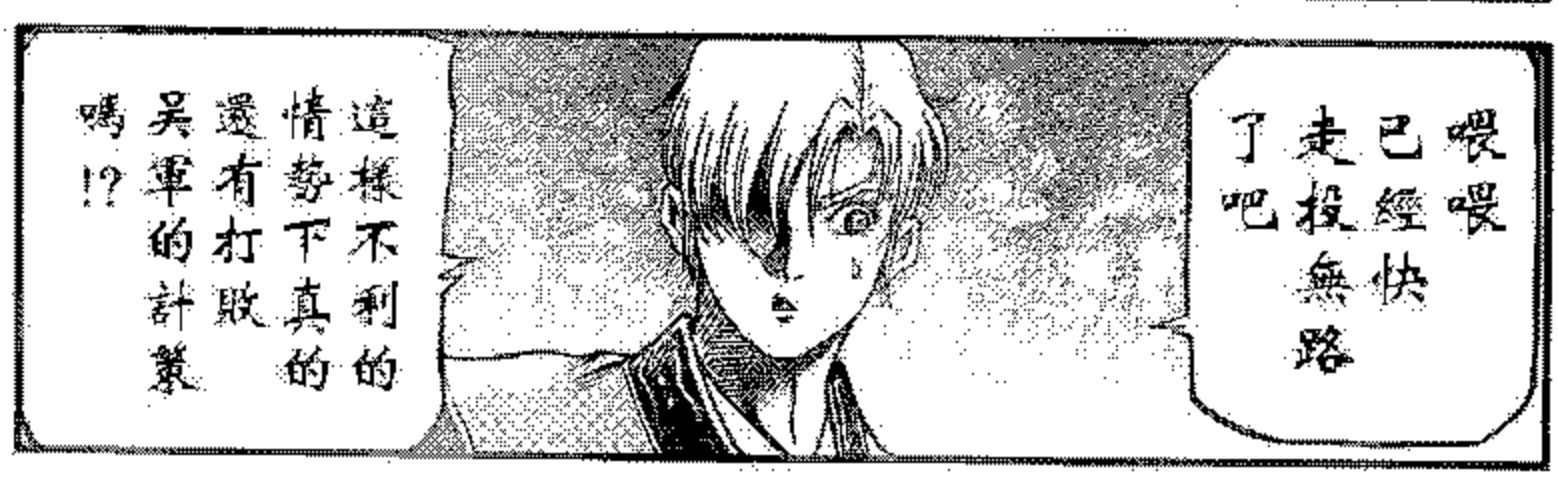

狼狽博客 百度貼吧
圖源 破曉之夢
翻譯 零若的小狐狸
修圖 neoghouls

不相信我嗎

哼這也是情理之中

我要親手幹掉這些吳軍……

有計策的話用用也無妨

龍族傳百度貼吧
圖源 或映之象
翻譯 等待的小林狼
修圖 neoghouls

吳國榮
第一組位
吳月月
上!!
吳國榮